

## FATADA PRINCIPALA

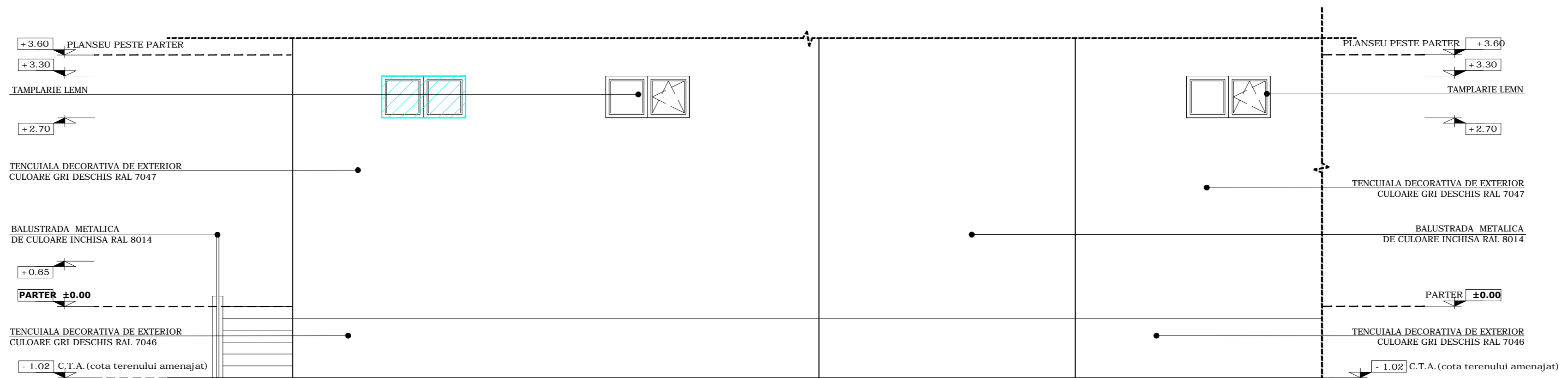

## FATADA SPATE

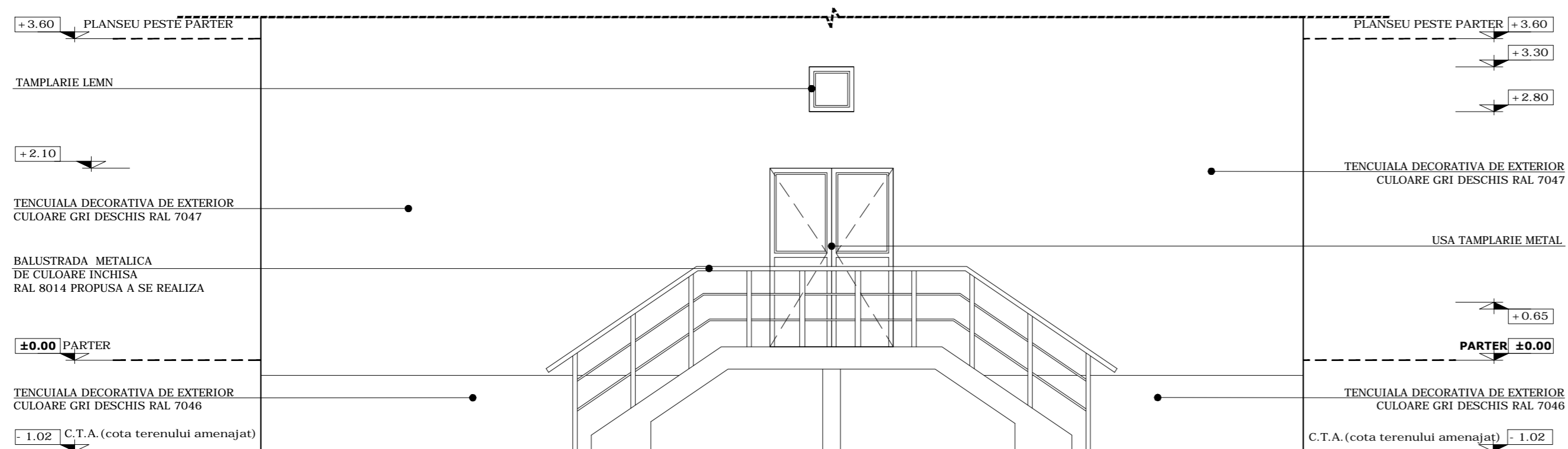





## FATADA LATERALA

### NOTA:

- Documentul reprezinta proprietatea intelectuala a S.C. FEBOS S.R.L. Transmiterea si/sau reproducerea integrala sau partiala fara aprobarea scrisa a S.C. FEBOS S.R.L. se sanctioneaza conform legii.

- Modificarile sunt permise numai cu aprobarea arhitectului proiectant. Planurile se citesc impreuna cu plansele de instalatii pe specialitati si Rezistenta.  
- Diversele echipamente ale firmelor furnizoare de echipamente si materiale nu vor modifica prezentul proiect fara acceptul proiectantului general.  
- Toate cotele (dimensiunile) se vor verifica de catre executant inainte de inceperea lucrarilor.

<div></div> Elemente asupra carora nu se intervine				INSCRIEREA IN CLASE SI CATEGORII DE IMPORTANTA CF. HGR 766/1997 Categoria de importanta a constructiei, conform HGR 766/1997, este "C" . Clasa de importanta a constructiei este III.	
VERIFICATOR					
VERIFICATOR/EXPERT	NUME	SEMNATURA	CERINTA	REFERAT / EXPERTIZA NR. / DATA	
PROIECTANT GENERAL		PROIECTANT DE SPECIALITATE		BENEFICIAR: COMUNA BARLA, JUDETUL ARGES	
<div><div><div><div>SC FEBOS SRL</div><div>Pitesti</div><div>J03/2448/1991</div><div>Tel/Fax: 021 348 04 08</div><div>CONSULTANTA SI PROIECTARE</div></div></div></div>		<div><div><div><div>IONUT-LUCIAN POPA</div><div>Birou Individual de Arhitectura</div><div>Bucuresti</div><div>C.I.F. 36745007</div><div>TNA: 8561</div><div>Tel: 0786 397 697</div></div></div></div>		LUCRAREA: MODERNIZARE CENTRU DE PERMANETA MEDICALA SI PUNCT DE LUCRU G.A.L. "TINUTUL VERDE" ADRESA: COMUNA BARLA, JUD. ARGES	PROIECT NR. 88/2016 FAZA: PT+DE
SEF PROIECT	Ing. Georgeta Tutu		Scara : 1:50	Denumire plansa: FATADE - CENTRU DE PERMANENTA MEDICALA (Situatie existenta)	
PROIECTAT	Arh. Ionut-Lucian Popa				
Desenat CAD	Arh. Ionut-Lucian Popa				
DIRECTOR	Ing. Liviu Constantinescu		Data: 2016		
				Plansa nr. A07'	